

豊富町 (1/25,000)
洪水ハザードマップ①
Toyotomi Town Flood Hazard Map

この図は、サロベツ川、清明川が大雨が降って堤防が壊れるなどして氾濫した場合、浸水が予想される区域と浸水の深さを示したものです。自分の住んでいる地区がどの程度浸水するのかを確認してください。

浸水深の目安 Indication of Inundation Depth

- 5.0m 以上
- 5.0m 3.0m ~ 5.0m 未満 (2階浸水)
- 3.0m 0.5m ~ 3.0m 未満 (1階床上浸水)
- 0.5m 0.5m 未満 (1階床下浸水)

凡例 Legend

- 避難場所マークについて
- 指定避難所 Designated evacuation shelter
自宅が被災した時などに避難生活を送る場所
- 指定緊急避難場所 Designated emergency evacuation site
危険が切迫しているときに逃げる避難場所
- 福祉避難所 Welfare shelter
障がい者などの要配慮者が安心して生活できる避難場所
- 自主避難所 Voluntary shelter
事前に避難を希望する人を対象に一時的に開設する避難場所

警察 Police Station	バイパス Expressway	字界線 Section Of Village Boundaries
消防 Fire Station	国道 National Road	町界線 Town Boundaries
役場 Town Hall	道道 Prefectural Road	
病院 Hospital	線路 Railway line	

土砂災害(特別)警戒区域
Sediment Disaster (Special) hazard area

- 赤: 特別警戒区域
Red Special hazard area
- 黄: 警戒区域
Yellow hazard area

- 土石流
Debris Flow
- がけ崩れ
Landslip
- 地すべり
Landslide

マップの注意

マップに示す洪水氾濫危険区域図、土砂災害(特別)警戒区域等は、北海道が調査したものを掲載しています。

「※」印の表示のある避難所は浸水が想定されており、洪水時に避難することが困難となるおそれがあります。

「2階以上」の表示のある避難所は、2階以上への「垂直避難」が可能な避難所です。

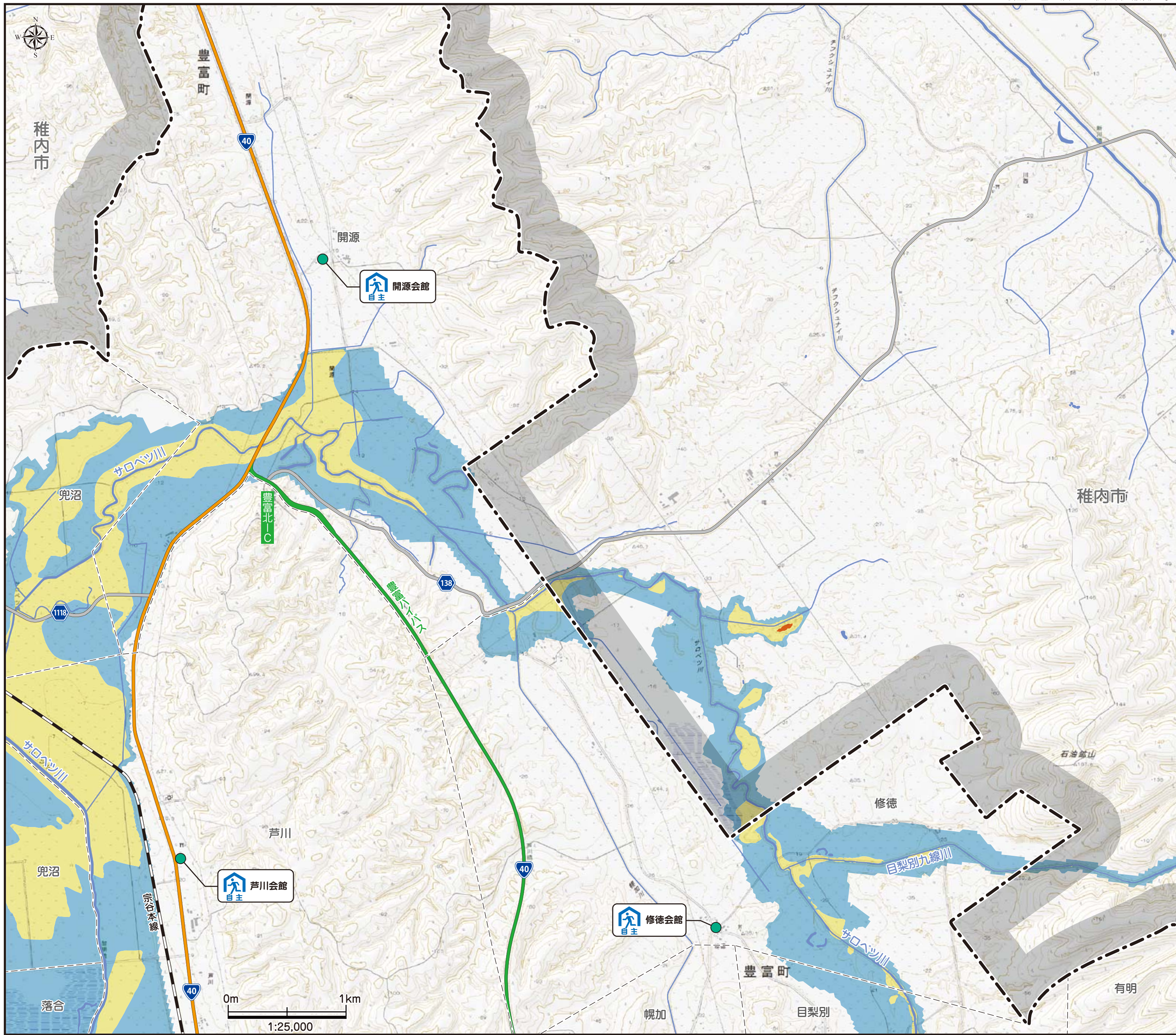

豊富町 (1/25,000) 洪水ハザードマップ② Toyotomi Town Flood Hazard Map

この図は、サロベツ川、目梨別九線川が大雨が降って堤防が壊れるなどして氾濫した場合、浸水が予想される区域と浸水の深さを示したものです。自分の住んでいる地区がどの程度浸水するかを確認してください。

浸水深の目安 Indication of Inundation Depth

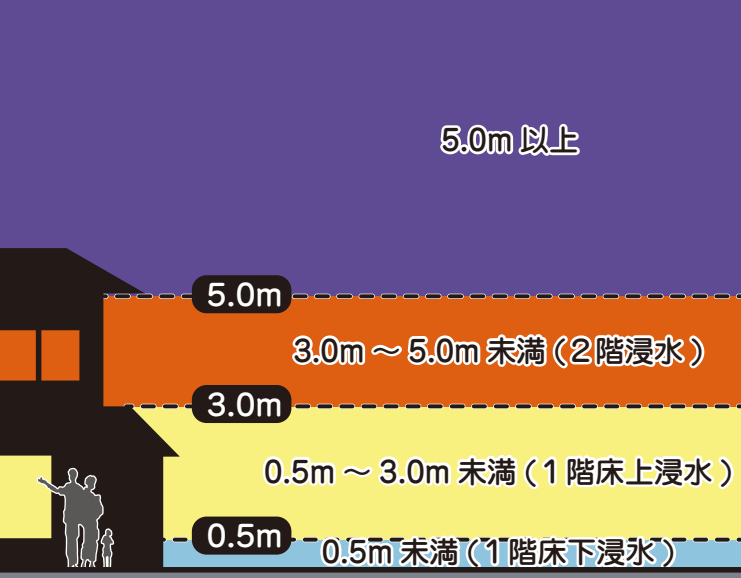

凡例 Legend

- 避難場所マークについて
 - 指定避難所 Designated evacuation shelter
自宅が被災した時などに避難生活を送る場所
 - 指定緊急避難場所 Designated emergency evacuation site
危険が切迫しているときに逃げる避難場所
 - 福祉避難所 Welfare shelter
障がい者などの要配慮者が安心して生活できる避難場所
 - 自主避難所 Voluntary shelter
事前に避難を希望する人を対象に一時的に開設する避難場所

警察 Police Station	バイパス Expressway	字界線 Section Of Village Boundaries
消防 Fire Station	国道 National Road	町界線 Town Boundaries
役場 Town Hall	道道 Prefectural Road	
病院 Hospital	線路 Railway line	
土砂災害(特別)警戒区域 Sediment Disaster (Special) hazard area	土石流 Debris Flow	
赤: 特別警戒区域 Red: Special hazard area	がけ崩れ Landslip	
黄: 警戒区域 Yellow: hazard area	地すべり Landslide	

マップに示す洪水氾濫危険区域図、土砂災害(特別)警戒区域等は、北海道が調査したものを掲載しています。

【※】印の表示のある避難所は浸水が想定されており、洪水時に避難することが困難となるおそれがあります。

「2階以上」の表示のある避難所は、2階以上への「垂直避難」が可能な避難所です。

マップの注意点

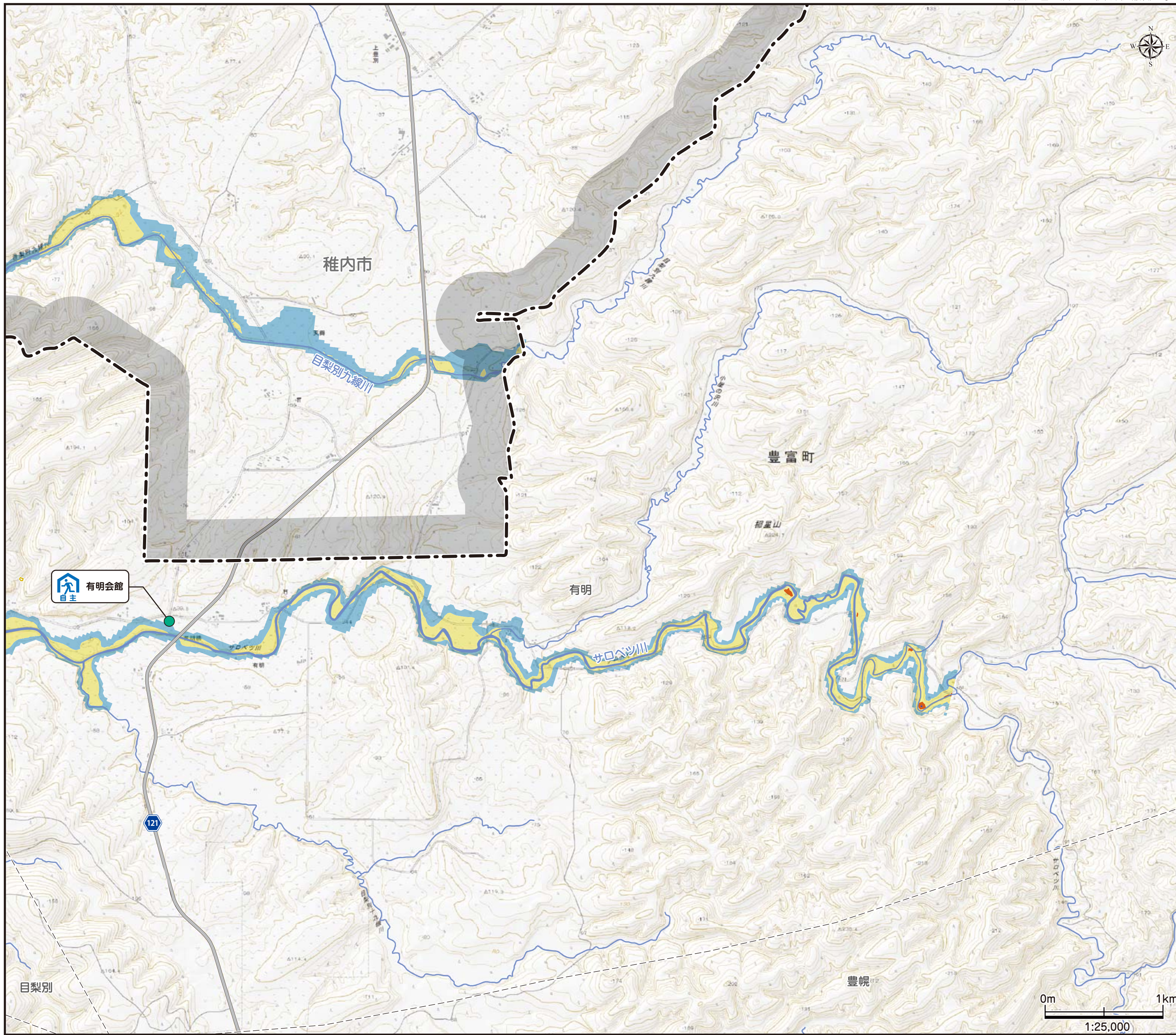

豊富町 (1/25,000) 洪水ハザードマップ③ Toyotomi Town Flood Hazard Map

この図は、サロベツ川、目梨別九線川が大雨が降って堤防が壊れるなどして氾濫した場合、浸水が予想される区域と浸水の深さを示したものです。自分の住んでいる地区がどの程度浸水するかを確認してください。

浸水深の目安 Indication of Inundation Depth

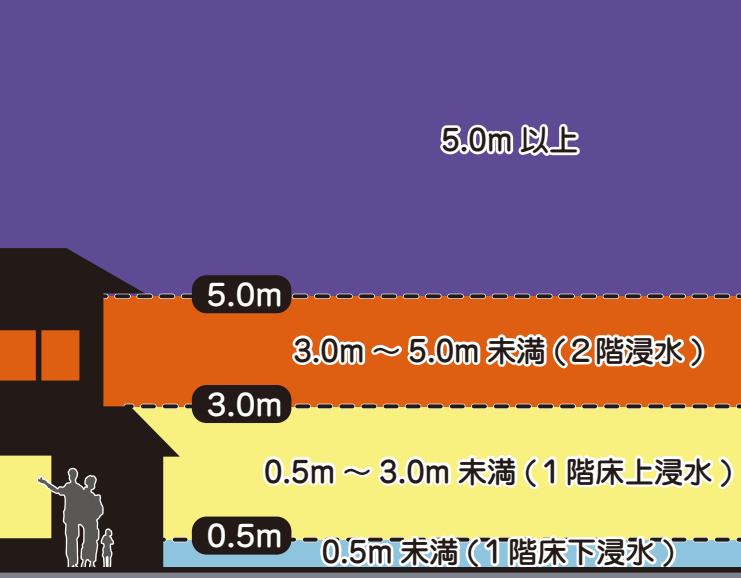

凡例 Legend

- 避難場所マークについて**
- 指定避難所 Designated evacuation shelter**
自宅が被災した時などに避難生活を送る場所
- 指定緊急避難場所 Designated emergency evacuation site**
危険が切迫しているときに逃げる避難場所
- 福祉避難所 Welfare shelter**
障がい者などの要配慮者が安心して生活できる避難場所
- 自主避難所 Voluntary shelter**
事前に避難を希望する人を対象に一時的に開設する避難場所

- | | | |
|-----------------------------|-------------------------------|---|
| 警察
Police Station | バイパス
Expressway | 字界線
Section Of Village Boundaries |
| 消防
Fire Station | 国道
National Road | 町界線
Town Boundaries |
| 役場
Town Hall | 道道
Prefectural Road | |
| 病院
Hospital | 線路
Railway line | |

- | | |
|--|---------------------------|
| 土砂災害(特別)警戒区域
Sediment Disaster (Special) hazard area | 土石流
Debris Flow |
| 赤: 特別警戒区域
Red Special hazard area | がけ崩れ
Landslip |
| 黄: 警戒区域
Yellow hazard area | 地すべり
Landslide |

マップに示す洪水氾濫危険区域図、土砂災害(特別)警戒区域等は、北海道が調査したものを掲載しています。

「※」印の表示のある避難所は浸水が想定されており、洪水時に避難することが困難となるおそれがあります。

「2階以上」の表示のある避難所は、2階以上の「垂直避難」が可能な避難所です。

マップの注意



豊富町(1/25,000) 洪水ハザードマップ④ Toyotomi Town Flood Hazard Map

この図は、サロベツ川、清明川が大雨が降って堤防が壊れるなどして氾濫した場合、浸水が予想される区域と浸水の深さを示したものです。自分の住んでいる地区がどの程度浸水するのかを確認してください。

浸水深の目安 Indication of Inundation Depth

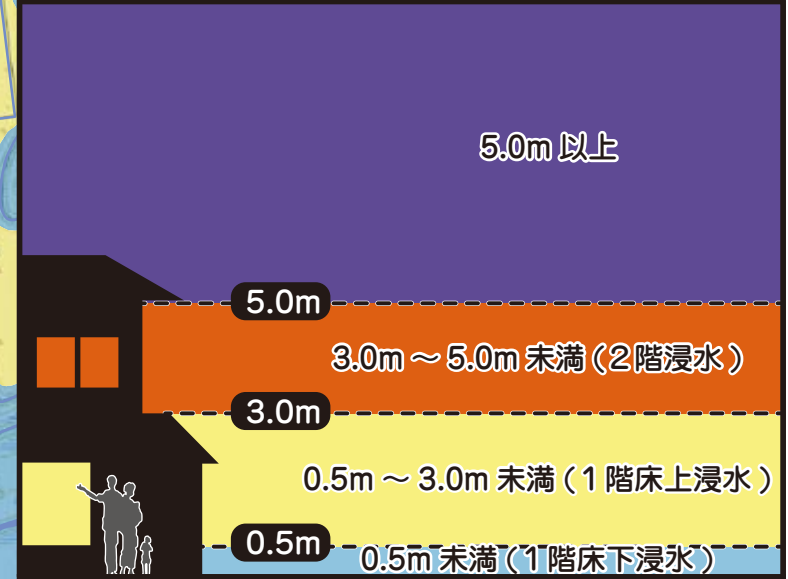

凡例 Legend

- 避難場所マークについて
 - 指定避難所 Designated evacuation shelter
自宅が被災した時などに避難生活を送る場所
 - 指定緊急避難場所 Designated emergency evacuation site
危険が切迫しているときに逃げる避難場所
 - 福祉避難所 Welfare shelter
障がい者などの要配慮者が安心して生活できる避難場所
 - 自主避難所 Voluntary shelter
事前に避難を希望する人を対象に一時的に開設する避難場所

警察 Police Station	バイパス Expressway	字界線 Section Of Village Boundaries
消防 Fire Station	国道 National Road	町界線 Town Boundaries
役場 Town Hall	道道 Prefectural Road	
病院 Hospital	線路 Railway line	
土砂災害(特別)警戒区域 Sediment Disaster (Special) hazard area	土石流 Debris Flow	
赤: 特別警戒区域 Red Special hazard area	がけ崩れ Landslip	
黄: 警戒区域 Yellow hazard area	地すべり Landslide	

マップに示す洪水氾濫危険区域図、土砂災害(特別)警戒区域等は、北海道が調査したものを掲載しています。

「※」印の表示のある避難所は浸水が想定されており、洪水時に避難することが困難となるおそれがあります。

「2階以上」の表示のある避難所は、2階以上の「垂直避難」が可能な避難所です。

